

Legende

	Grundrisse/Schnitte:
	Ziegelmauerwerk
	Stahlbeton
	Wärmeeinsparung
	Rollellung
	Gipskarton
	Stahlkonstruktion
	Holz

Legenplan:

	Bestand	-----	Grundgrenze
	Abbruch	-----	Stromleitung
	Neubau	-----	Trinkwasser
	Abwasser	-----	Baulichtlinie
	Gas	-----	
		-----	Regenwasser

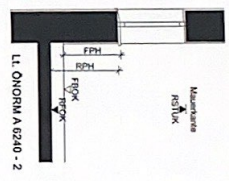

LEGENDE

	Sockelstahl-H-100mm über FOK (kann nicht anders angeben)
	Dauer- und Vollstahl-H-100mm über FOK (kann nicht anders angeben)
	Schleifer-H-100mm über FOK (kann nicht anders angeben)
	Wohndachstuhl-H-100mm über FOK (kann nicht anders angeben)
	Tender-H-100mm über FOK (kann nicht anders angeben)
	Tender mit Zäufchen
	Dachstuhl
	Werkstatthalter-H-100mm in Bad-H-200mm über FOK
	DL @ Holztafel-H-100mm über FOK
	SPROCO® Copropendelstahl-H-150mm über FOK
	W/W/ Biegegrinder
	DL
	Darboven
	TV
	TV/ODem
	W. Verankerung (Quader-Einbauboden)
	W. Verankerung
	HEBO
	Holz/Kochholztafel/Haardur/Rür

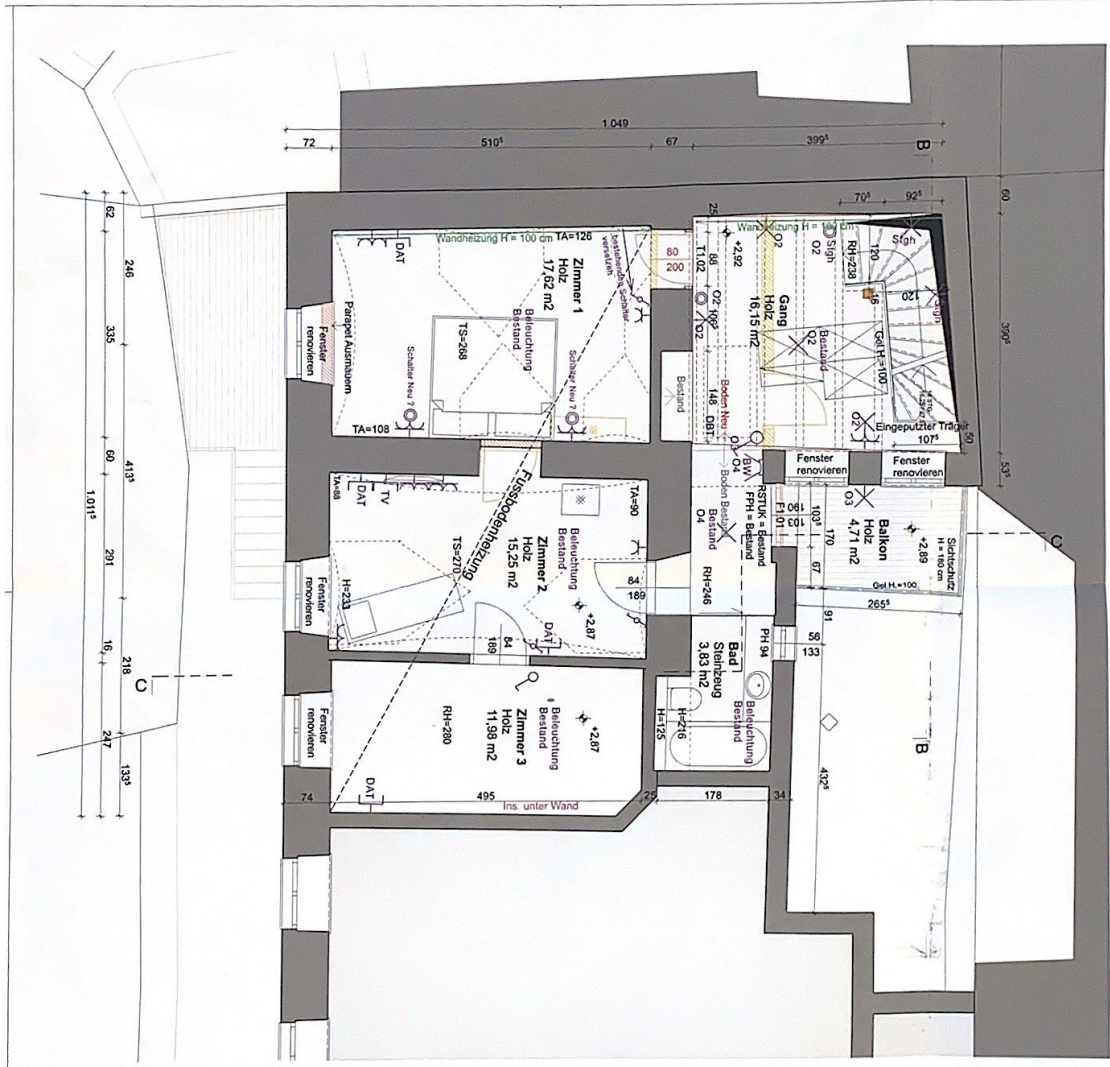

INDEX	DATUM	GEÄNDERT
A	04.03.2013	Gang; E-Installationen
B	11.03.2013	Stiege, Balkon
C	25.03.2013	E - Installationen; Stütze 16/16 im Gang

POLIERPLAN

Sanierung Wohnhaus
Frauenstiege 4, 4400 Steyr

BAUWERBER:

Forstreiter Bernhard, Frauenstiege 4, 4400 Steyr
Reitner Maria, Josef-Wokral-Str. 16b, 4400 Steyr

PLANVERFASSER:
ARCHIONIC ZT GmbH
Sierninger Straße 56-58
4400 Steyr
tel: +43 (0)7252 70 001
mail: info@archionic.at
web: www.archionic.at

INDEX

C

PLANINHALT:

Grundriss OG *WFL, Balken*
66,75 m² + 4,71m

MASSSTAB

1 : 50

DATUM	GEZ	PROJEKTNUMMER	PLANNUMMER
05.02.2013	AM, NK	239-12	P-402

Alle Planunterlagen, Skizzen, etc. sind geistiges Eigentum der ARCHIONIC ZT GmbH und urheberrechtlich geschützt.