

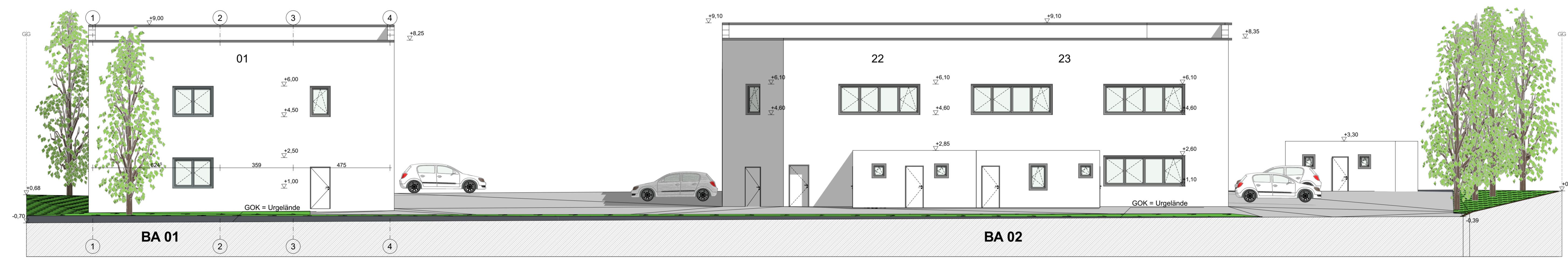

West - Ansicht  
M = 1:100

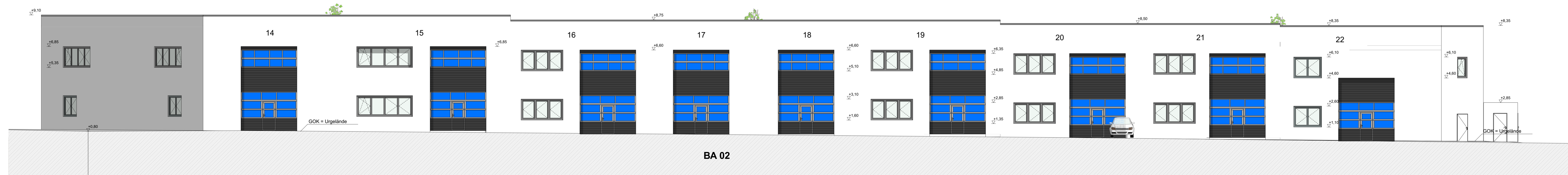

Nord - Ansicht  
M = 1:100



Ost - Ansicht  
M = 1:100

**LEGENDE:**

	Wanddurchbruch		Mauerwerk (wärmedämmend)	WDB	Wanddurchbruch
	Deckendurchbruch		Mauerwerk (nicht wärmedämmend)	DDB	Deckendurchbruch
	Bodendurchbruch		unbewehrter Beton	FDB	Fußbodendurchbruch
	Bodenschilz		bewehrter Beton	DA	Deckenausparung
	OK Fertigbau		Stahl (allgemein)	FDA	Fundamentdurchbruch
	OK Rohbau		Stahl (allgemein)	FBA	Fußbodenausparung
	OK Fertigbau		Holz (allgemein)	RBL	Rohbaueiche
	OK Rohbau		Holz (allgemein)	AL	Architekturlichte
	OK Fertigbau		Holz (allgemein)	STL	Stöcklichte
	OK Rohbau		Holz (allgemein)	GL	Glaslichte
	OK Fertigbau		Holz (allgemein)	STAM	Stoßmaß
	OK Rohbau		Holz (allgemein)	E:OK	Einwirkende Klasse
	OK Fertigbau		Holz (allgemein)	OK	Oberkante
	OK Rohbau		Holz (allgemein)	UK	Unterkante
	OK Fertigbau		Holz (allgemein)	DKK	Deckenkante
	OK Rohbau		Holz (allgemein)	DJK	Deckenunterkante
	OK Fertigbau		Holz (allgemein)	FBDK	Fußbodenoberkante
	OK Rohbau		Holz (allgemein)	FDDK	Fundamentoberkante
	OK Fertigbau		Holz (allgemein)	FDDK	Fundamentunterkante
	OK Rohbau		Holz (allgemein)	STUK	Sturzkante
	OK Fertigbau		Holz (allgemein)	STH	Sturzhöhe
	OK Rohbau		Holz (allgemein)	PPF	fertige Parapethöhe
	OK Fertigbau		Holz (allgemein)	L	Lüftungsschicht
	OK Rohbau		Holz (allgemein)	PT	Putzfläche
	OK Fertigbau		Holz (allgemein)	ABL	Abbruch
	OK Rohbau		Holz (allgemein)	ZUL	Zulift
	OK Fertigbau		Holz (allgemein)	KT	Kehtürchen
	OK Rohbau		Holz (allgemein)	ABT	Abtritt
	OK Fertigbau		Holz (allgemein)	ZUL	Zulift
	OK Rohbau		Holz (allgemein)	VSS	Verlängertes Sicherheitsglas
	OK Fertigbau		Holz (allgemein)	ESG	Einscheiben-Sicherheitsglas
	OK Rohbau		Holz (allgemein)	DBA	Druckbelüftungsanlage
	OK Fertigbau		Holz (allgemein)	DES	Druckentlastungsschicht
	OK Rohbau		Holz (allgemein)	BO	Belüftung
	OK Fertigbau		Holz (allgemein)	OO	Überströmung
	OK Rohbau		Holz (allgemein)	AO	Abspritzöffnung
	OK Fertigbau		Holz (allgemein)	AO	Abspritzöffnung
	OK Rohbau		Holz (allgemein)	BSK	Branderschützung
	OK Fertigbau		Holz (allgemein)	BSK	Branderschützung

Bei dieser Zeichnung bzw. Ausarbeitung handelt es sich um geistiges Eigentum des Planers, welches somit gesetzlich geschützt ist. Jegliche Vervielfältigung, Veröffentlichung, Überarbeitung, Benützung oder Weitergabe an Dritte in Verbindung mit einem anderen Projekt oder einer anderen Arbeit, bedarf der ausdrücklichen schriftlichen Zustimmung des Planers.

Die ausführende Firma akzeptiert bei Planübergabe die am Plan dargestellten Konstruktionen, Ausführungsarten und Änderungen, wobei geschriebene Planmaße gegenüber geschriebenen Dimensionen unbedingten Vorrang haben. Weiters verpflichten sich Auftragnehmer und Bauleitung alle Maße und Leistungen anderer Firmen im Zusammenhang mit ihrer Arbeit vor Arbeitsbeginn auf der Baustelle gewissenhaft zu kontrollieren, um eine ordnungsgemäße Ausführung zu gewährleisten.

Abweichungen von dargestellten Inhalten oder schriftlichen Vereinbarungen sind mit dem Planer sowie der Bauleitung vor Bauausführung umgehend schriftlich abzustimmen.

Dieser Plan ist vom Ausführenden mit den Plänen des Staltlers und deren der Sonderplaner (H.K.L.S. Elektro, Brandschutz usw.) auf Übereinstimmungen und Vollständigkeit zu überprüfen. Etwasige Mängel und Unklarheiten sind dem Planverfasser sofort schriftlich mitzuteilen und abzuklären!

Naturmaße sind zu nehmen und die Koten zu prüfen!

BESTÄTIGUNG NACH ÖB BauO §29 Abs. 1 Z4  
DBB (der Planverfasser) UNTERSCHREIBT, DASS DAS IN DIESEM PLAN DARGESTELLTE BAUVORHABEN MIT DEN BESTIMMUNGEN DES §31 ÖB BauVO vgl. 2013 ÜBEREINSTIMMT.

# EINREICHPLAN

**Business Park Wolfers**

Verschiebung des Bauabschnittes 1 und Verkleinerung des Bauabschnittes 2  
Grundstück 384/1, EZ 438, KG 49241 Unterwolfers

**BAUWERBER:**  
FE Business Parks GmbH  
Lothringenstraße 18  
A- 4501 Neuhofen an der Krems  
Telefon: +43 (0) 677 617 04 829

**PLANVERFASSER:**  
FE Business Parks GmbH  
Lothringenstraße 18  
A- 4501 Neuhofen an der Krems  
Telefon: +43 (0) 677 617 04 829

**GRUNDEIGENTÜMER:**  
FE Business Parks GmbH  
Lothringenstraße 18  
A- 4501 Neuhofen an der Krems  
Telefon: +43 (0) 677 617 04 829

**BAUFÜHRER:**  
FE Business Parks GmbH  
Lothringenstraße 18  
A- 4501 Neuhofen an der Krems  
Telefon: +43 (0) 677 617 04 829

**BEHÖRDE:**  
Bezirkshauptmannschaft Steyr-Land  
Spitalskystraße 10a, 4400 Steyr  
Telefon: +43 (0) 7252 / 523610

**PLANINHALT:** Ansichten: West; Nord & Ost

**PLANNR.:** EP 35-04    **PROJEKT:** 35/21

**MASSTAB:** 1:100 bzw. 1:500    **DATUM:** 27.10.2022